



## Legende

Untersuchungsraum Agrarholzstreifen

### Revierzentrum

Brut

### Artkürzel

Dg	Dorngrasmücke	FI	Felderleche
Fe	Feldsperling	Kg	Klappergrasmücke

Projekt:

**WERTvoll**  
Stadt-Land-Partnerschaft Leipzig & Umland

Inhalt:

**Revierzentren charakteristischer Feldvogelarten 2020**  
Karte 1 (Blatt 1 von 3): Versuchsfläche Canitz

Auftragnehmer:



Institut für Vegetationskunde, Ökologie und Raumplanung  
Dipl.-Biol. Ralf Krechel  
Dachsweg 6  
41542 Dormagen  
Tel.: 0211-60184573

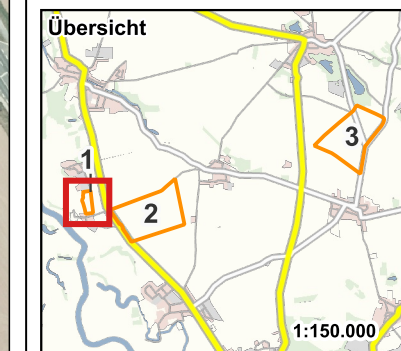

FKZ: 033L210A

Auftraggeber:



HOCHSCHULE  
TRIER



Bearbeitung: **Ralf Krechel**

Maßstab: **1:3.000**

Kartografie: **Kai Lyhme**

Projektnummer: **012**

Datum: **21. Dezember 2023**

Größe: **A3 (Originalgröße)**

Quelle: GeoSN (2023) „Datenlizenz Deutschland – Namensnennung – Version 2.0“ [www.govdata.de/dl-de/by-2-0](https://www.govdata.de/dl-de/by-2-0)  
[https://geodienste.sachsen.de/wms\\_geosn\\_dop-rgb/guest](https://geodienste.sachsen.de/wms_geosn_dop-rgb/guest)  
[https://geodienste.sachsen.de/wms\\_geosn\\_webatlas-sn/guest](https://geodienste.sachsen.de/wms_geosn_webatlas-sn/guest)





### Legende

- Untersuchungsraum
- Agrarholzstreifen

### Revierzentrum

- Brut

### Artkürzel

Fa Jagdfasan	Hä Bluthänfling
Fe Feldsperling	Kg Klappergrasmücke
FI Feldlerche	Nt Neuntöter
G Goldammer	St Wiesenschafstelze
Ga Grauammer	Tf Turmfalke

Projekt:

## WERTvoll

### Stadt-Land-Partnerschaft Leipzig & Umland

Inhalt:

### Revierzentren charakteristischer Feldvogelarten 2020

Karte 1 (Blatt 2 von 3): Agrarholz Canitz

Auftraggeber:



Institut für Vegetationskunde, Ökologie und Raumplanung  
 Dipl.-Biol. Ralf Krechel  
 Dachsweg 6  
 41542 Dormagen  
 Tel.: 0211-60184573

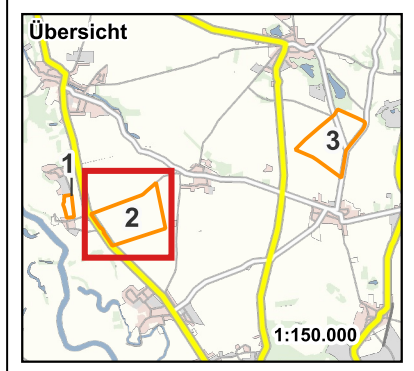

GEFÖRDERT VOM  
 Bundesministerium  
 für Bildung  
 und Forschung

FKZ: 033L210A

Auftraggeber:



Bearbeitung: **Ralf Krechel**

Maßstab: **1:6.000**

Kartografie: **Kai Lyhme**

Projektnummer: **012**

Datum: **21. Dezember 2023**

Größe: **A3 (Originalgröße)**

Quelle: GeoSN (2023) „Datenlizenz Deutschland – Namensnennung – Version 2.0“ [www.govdata.de/dl-de/by-2-0](http://www.govdata.de/dl-de/by-2-0)  
[https://geodienste.sachsen.de/wms\\_geosn\\_dop-rgb/guest](https://geodienste.sachsen.de/wms_geosn_dop-rgb/guest)  
[https://geodienste.sachsen.de/wms\\_geosn\\_webatlas-sn/guest](https://geodienste.sachsen.de/wms_geosn_webatlas-sn/guest)





## Legende

Untersuchungsraum

### Revierzentrum

Brut  Brutverdacht

### Artkürzel

Bk	Braunkehlchen	Kg	Klappergrasmücke
Dg	Dorngrasmücke	Nt	Neuntöter
Fa	Jagdfasan	St	Wiesenschafstelze
Fe	Feldsperling	Swk	Schwarzkehlchen
FI	Feldlerche	Wa	Wachtel
G	Goldammer	Wh	Wendehals
Ga	Graumammer		

Projekt:

## WERTvoll

Stadt-Land-Partnerschaft Leipzig & Umland

Inhalt:

### Revierzentren charakteristischer Feldvogelarten 2020

Karte 1 (Blatt 3 von 3): Tauchnitzgraben

Auftraggeber:



Institut für Vegetationskunde, Ökologie und Raumplanung  
 Dipl.-Biol. Ralf Krechel  
 Dachsweg 6  
 41542 Dormagen  
 Tel.: 0211-60184573

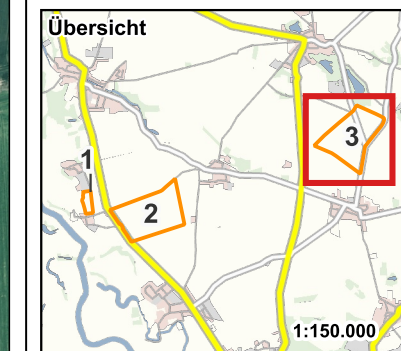

FKZ: 033L210A

Auftraggeber:



Bearbeitung: **Ralf Krechel**

Maßstab: **1:6.000**

Kartografie: **Kai Lyhme**

Projektnummer: **012**

Datum: **21. Dezember 2023**

Größe: **A3 (Originalgröße)**

Quelle: GeoSN (2023) „Datenlizenz Deutschland – Namensnennung – Version 2.0“ [www.govdata.de/dl-de/by-2-0](http://www.govdata.de/dl-de/by-2-0)  
[https://geodienste.sachsen.de/wms\\_geosn\\_dop-rgb/guest](https://geodienste.sachsen.de/wms_geosn_dop-rgb/guest)  
[https://geodienste.sachsen.de/wms\\_geosn\\_webatlas-sn/guest](https://geodienste.sachsen.de/wms_geosn_webatlas-sn/guest)





## Legende

Untersuchungsraum      Agrarholzstreifen

## Revierzentrum

Brut

## Artkürzel

Dg	Dorngrasmücke	Gf	Grünfink
Fe	Feldsperling	S	Star
Fl	Feldlerche		

Projekt:

**WERTvoll**  
Stadt-Land-Partnerschaft Leipzig & Umland

Inhalt:

**Revierzentren charakteristischer Feldvogelarten 2021**  
Karte 2 (Blatt 1 von 3):    Versuchsfläche Canitz

Auftragnehmer:



Institut für Vegetationskunde, Ökologie und Raumplanung  
Dipl.-Biol. Ralf Krechel  
Dachsweg 6  
41542 Dormagen  
Tel.: 0211-60184573

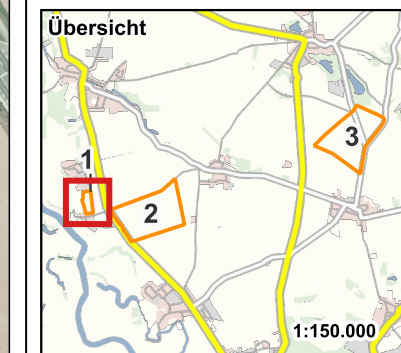

FKZ: 033L210A

Auftraggeber:



H O C H  
S C H U L E  
T R I E R



Bearbeitung: **Ralf Krechel**

Maßstab: **1:3.000**

Kartografie: **Kai Lyhme**

Projektnummer: **012**

Datum: **21. Dezember 2023**

Größe: **A3 (Originalgröße)**

Quelle: GeoSN (2023) „Datenlizenz Deutschland – Namensnennung – Version 2.0“ [www.govdata.de/dl-de/by-2-0](http://www.govdata.de/dl-de/by-2-0)  
[https://geodienste.sachsen.de/wms\\_geosn\\_dop-rgb/guest?](https://geodienste.sachsen.de/wms_geosn_dop-rgb/guest?)  
[https://geodienste.sachsen.de/wms\\_geosn\\_webatlas-sn/guest](https://geodienste.sachsen.de/wms_geosn_webatlas-sn/guest)





## Legende

Untersuchungsraum      Agrarholzstreifen

### Revierzentrum

Brut      Brutverdacht

### Artkürzel

Dg	Dorngrasmücke	Hä	Bluthänfling
Fa	Jagdfasan	Kg	Klappergrasmücke
FI	Feldlerche	St	Wiesenschafstelze
G	Goldammer	Tf	Turmfalke
Ga	Graumammer	Wa	Wachtel

Projekt:

## WERTvoll Stadt-Land-Partnerschaft Leipzig & Umland

Inhalt:

### Revierzentren charakteristischer Feldvogelarten 2021 Karte 2 (Blatt 2 von 3): Agrarholz Canitz

Auftragnehmer:



Institut für Vegetationskunde, Ökologie und Raumplanung  
Dipl.-Biol. Ralf Krechel  
Dachsweg 6  
41542 Dormagen  
Tel.: 0211-60184573

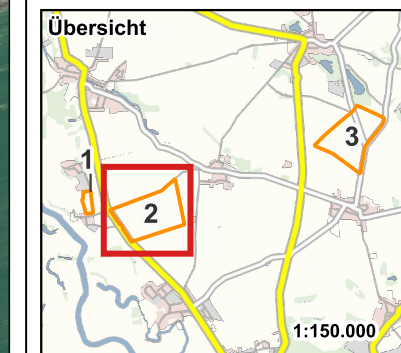

FKZ: 033L210A

Auftraggeber:



H O C H  
S C H U L E  
T R I E R



Bearbeitung: **Ralf Krechel**

Maßstab: **1:6.000**

Kartografie: **Kai Lyhme**

Projektnummer: **012**

Datum: **21. Dezember 2023**

Größe: **A3 (Originalgröße)**

Quelle: GeoSN (2023) „Datenlizenz Deutschland – Namensnennung – Version 2.0“ [www.govdata.de/dl-de/by-2-0](http://www.govdata.de/dl-de/by-2-0)  
[https://geodienste.sachsen.de/wms\\_geosn\\_dop-rgb/guest?](https://geodienste.sachsen.de/wms_geosn_dop-rgb/guest?)  
[https://geodienste.sachsen.de/wms\\_geosn\\_webatlas-sn/guest](https://geodienste.sachsen.de/wms_geosn_webatlas-sn/guest)





## Legende

Untersuchungsraum

### Revierzentrum

Brut Brutverdacht

### Artkürzel

Bk	Braunkehlchen	Kg	Klappergrasmücke
Dg	Dorngrasmücke	N	Nachtigall
Fe	Feldsperling	St	Wiesenschafstelze
FI	Feldlerche	Sti	Stieglitz
G	Goldammer	Su	Sumpfrohrsänger
Ga	Graumammer	Swk	Schwarzkehlchen

Projekt:

**WERTvoll**  
Stadt-Land-Partnerschaft Leipzig & Umland

Inhalt:

**Revierzentren charakteristischer Feldvogelarten 2021**  
Karte 2 (Blatt 3 von 3): Tauchnitzgraben

Auftragnehmer:



Institut für Vegetationskunde, Ökologie und Raumplanung  
Dipl.-Biol. Ralf Krechel  
Dachsweg 6  
41542 Dormagen  
Tel.: 0211-60184573

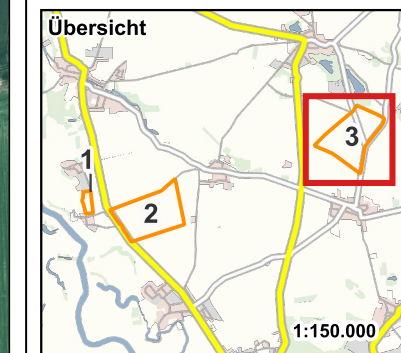

FKZ: 033L210A

Auftraggeber:



Bearbeitung:	<b>Ralf Krechel</b>	Maßstab:	<b>1:6.000</b>
Kartografie:	<b>Kai Lyhme</b>	Projektnummer:	<b>012</b>
Datum:	<b>21. Dezember 2023</b>	Größe:	<b>A3 (Originalgröße)</b>

Quelle: GeoSN (2023) „Datenlizenz Deutschland – Namensnennung – Version 2.0“ [www.govdata.de/dl-de/by-2-0](http://www.govdata.de/dl-de/by-2-0)  
[https://geodienste.sachsen.de/wms\\_geosn\\_dop-rgb/guest?](https://geodienste.sachsen.de/wms_geosn_dop-rgb/guest?)  
[https://geodienste.sachsen.de/wms\\_geosn\\_webatlas-sn/guest](https://geodienste.sachsen.de/wms_geosn_webatlas-sn/guest)





## Legende

Untersuchungsraum      Agrarholzstreifen

## Revierzentrum

Brut

### Artkürzel

Fe	Feldsperling	Hä	Bluthänfling
FI	Feldlerche	S	Star
Ga	Grauammer		

Projekt:

**WERTvoll**  
Stadt-Land-Partnerschaft Leipzig & Umland

Inhalt:

**Revierzentren charakteristischer Feldvogelarten 2022**  
Karte 3 (Blatt 1 von 3):      Versuchsfläche Canitz

Auftragnehmer:



Institut für Vegetationskunde, Ökologie und Raumplanung  
Dipl.-Biol. Ralf Krechel  
Dachsweg 6  
41542 Dormagen  
Tel.: 0211-60184573

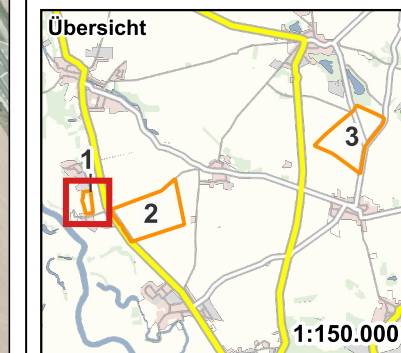

FKZ: 033L210A

Auftraggeber:



H O C H  
S C H U L E  
T R I E R



Bearbeitung: **Ralf Krechel**

Maßstab: **1:3.000**

Kartografie: **Kai Lyhme**

Projektnummer: **012**

Datum: **21. Dezember 2023**

Größe: **A3 (Originalgröße)**

Quelle: GeoSN (2023) „Datenlizenz Deutschland – Namensnennung – Version 2.0“ [www.govdata.de/dl-de/by-2-0](http://www.govdata.de/dl-de/by-2-0)  
[https://geodienste.sachsen.de/wms\\_geosn\\_dop-rgb/guest?](https://geodienste.sachsen.de/wms_geosn_dop-rgb/guest?)  
[https://geodienste.sachsen.de/wms\\_geosn\\_webatlas-sn/guest](https://geodienste.sachsen.de/wms_geosn_webatlas-sn/guest)





## Legende

Untersuchungsraum      Agrarholzstreifen

## Revierzentrum

Brut

### Artkürzel

Dg	Dorngrasmücke	Ga	Grauammer
Fa	Jagdfasan	Kg	Klappergrasmücke
Fe	Feldsperling	Se	Schleiereule
FI	Feldlerche	St	Wiesenschafstelze
G	Goldammer		

Projekt:

**WERTvoll**  
Stadt-Land-Partnerschaft Leipzig & Umland

Inhalt:

**Revierzentren charakteristischer Feldvogelarten 2022**  
Karte 3 (Blatt 2 von 3): Agrarholz Canitz

Auftragnehmer:



Institut für Vegetationskunde, Ökologie und Raumplanung  
Dipl.-Biol. Ralf Krechel  
Dachsweg 6  
41542 Dormagen  
Tel.: 0211-60184573

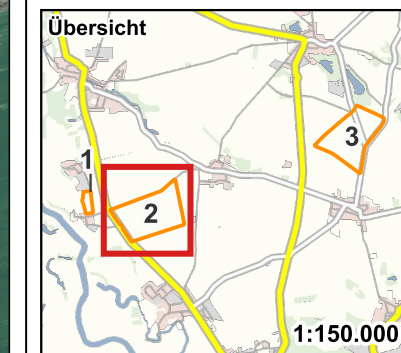

FKZ: 033L210A

Auftraggeber:



HOCHSCHULE  
TRIER



Bearbeitung: **Ralf Krechel**

Maßstab: **1:6.000**

Kartografie: **Kai Lyhme**

Projektnummer: **012**

Datum: **21. Dezember 2023**

Größe: **A3 (Originalgröße)**

Quelle: GeoSN (2023) „Datenlizenz Deutschland – Namensnennung – Version 2.0“ [www.govdata.de/dl-de/by-2-0](http://www.govdata.de/dl-de/by-2-0)  
[https://geodienste.sachsen.de/wms\\_geosn\\_dop-rgb/guest?](https://geodienste.sachsen.de/wms_geosn_dop-rgb/guest?)  
[https://geodienste.sachsen.de/wms\\_geosn\\_webatlas-sn/guest](https://geodienste.sachsen.de/wms_geosn_webatlas-sn/guest)





## Legende

Untersuchungsraum

### Revierzentrum

Brut Brutverdacht

### Artkürzel

Bk	Braunkehlchen	Mb	Mäusebussard
Dg	Dorngrasmücke	N	Nachtigall
Fe	Feldsperling	Nt	Neuntöter
FI	Feldlerche	St	Wiesenschafstelze
G	Goldammer	Sti	Stieglitz
Ga	Graumammer	Swk	Schwarzkehlchen
Kg	Klappergrasmücke		

Projekt:

## WERTvoll Stadt-Land-Partnerschaft Leipzig & Umland

Inhalt:

### Revierzentren charakteristischer Feldvogelarten 2022 Karte 3 (Blatt 3 von 3): Tauchnitzgraben

Auftragnehmer:



Institut für Vegetationskunde, Ökologie und Raumplanung  
Dipl.-Biol. Ralf Krechel  
Dachsweg 6  
41542 Dormagen  
Tel.: 0211-60184573

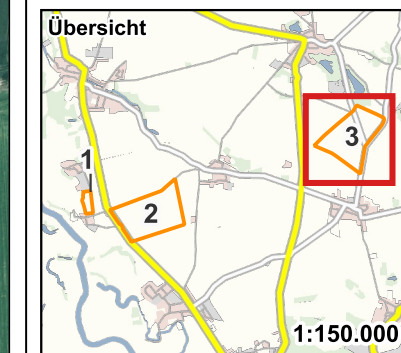

FKZ: 033L210A

Auftraggeber:



H O C H  
S C H U L E  
T R I E R



Bearbeitung:  
**Ralf Krechel**

Maßstab:  
**1:6.000**

Kartografie:  
**Kai Lyhme**

Projektnummer:  
**012**

Datum:  
**21. Dezember 2023**

Größe:  
**A3 (Originalgröße)**

Quelle: GeoSN (2023) „Datenlizenz Deutschland – Namensnennung – Version 2.0“ [www.govdata.de/dl-de/by-2-0](http://www.govdata.de/dl-de/by-2-0)  
[https://geodienste.sachsen.de/wms\\_geosn\\_dop-rgb/guest?](https://geodienste.sachsen.de/wms_geosn_dop-rgb/guest?)  
[https://geodienste.sachsen.de/wms\\_geosn\\_webatlas-sn/guest](https://geodienste.sachsen.de/wms_geosn_webatlas-sn/guest)