WERTVOLL

OFFENLEGUNG TAUCHNITZGRABEN

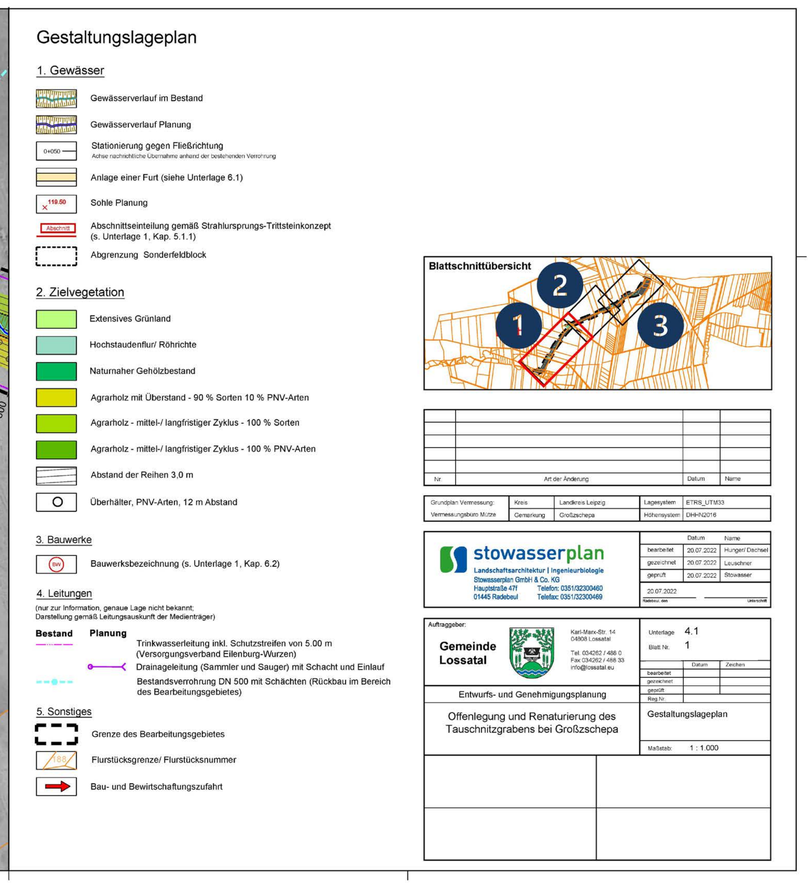

GENEHMIGUNGSANTRAG 2023

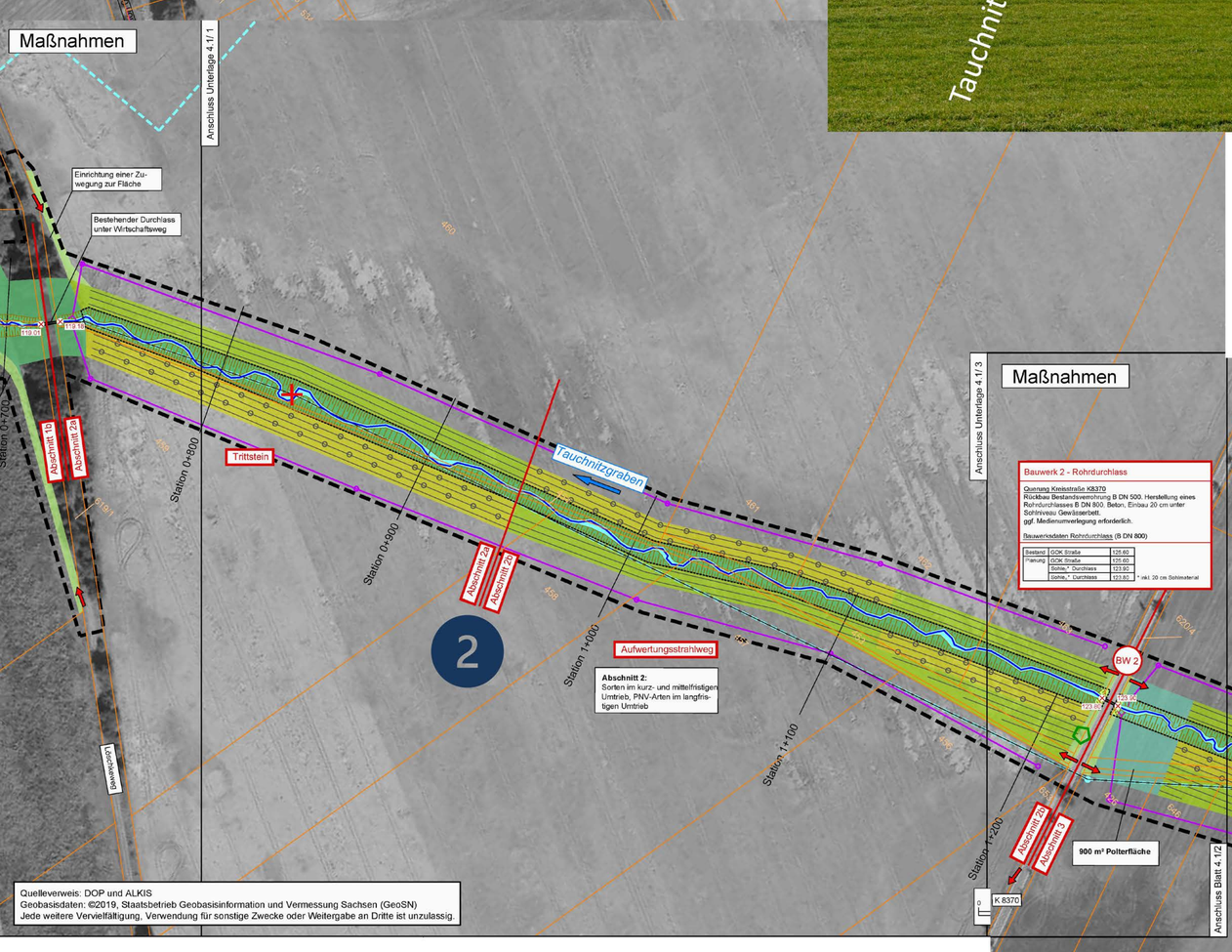

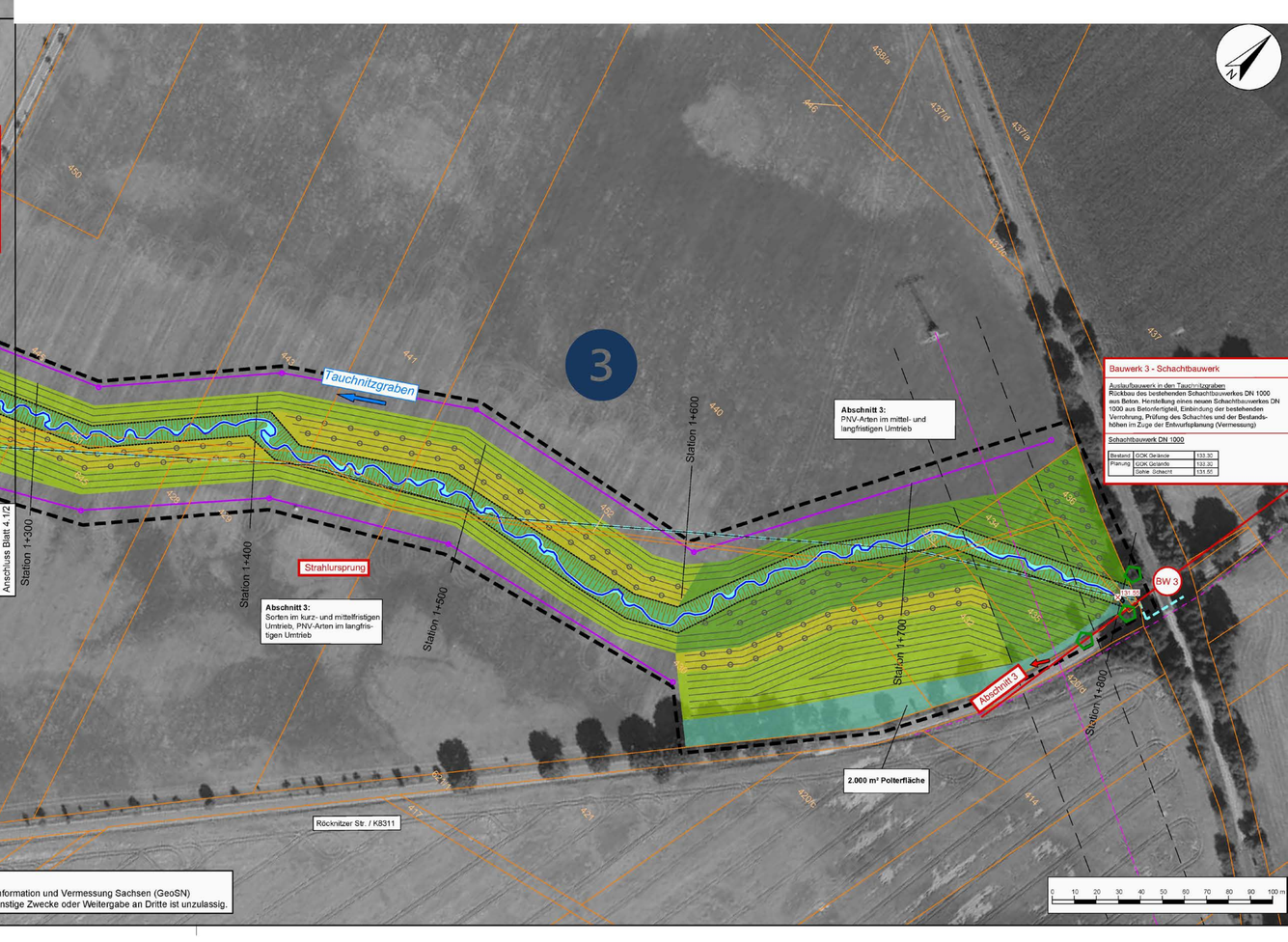

IDEE 2017

1/3 der Flächen bleiben in Nutzung = MehrWert | 1/3 der Flächen sind für eine lw. Nutzung verloren | 1/3 der Flächen bleiben in Nutzung = MehrWert

Flächen sind für eine lw. Nutzung verloren

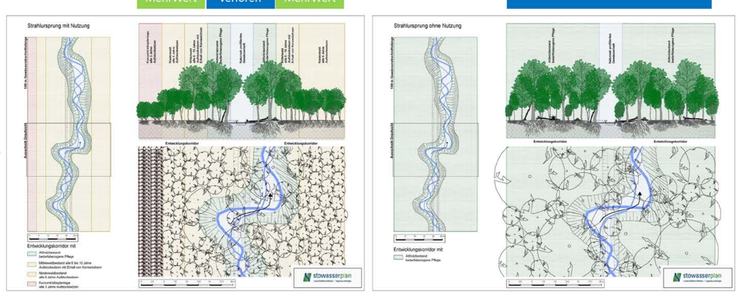

Quelle: LfULG Sachsen (2017): Erste Ergebnisse aus dem laufenden F+E-Vorhaben „Entwicklung eines aktiven und mehrschichtigen Handlungsrahmens zur Umsetzung der Ziele der EG-WRRL im Freistaat Sachsen – Projekt Elmaß" (unveröffentlicht), Ausführender: Stowasserplan GmbH & Co. KG, Radebeul.

Grundlage ZENAPA

Vortrag: Regionale Wertschöpfung und nachhaltige interkommunale Gemeindeentwicklung

Ein Beispiel extensiv bewirtschafteter, gewässerbegleitender Gehölzbestände auf interkommunaler Ebene

Frank Wagener, 09.03.2017, Bennewitz

KONZEPT 2020/21

ZIEL: BAU IN 2024

GRUNDLAGEN

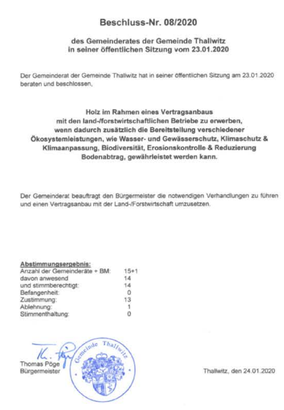

Beschluss-Nr. 08/2020

des Gemeinderates der Gemeinde Thallwitz in seiner öffentlichen Sitzung vom 23.01.2020

Der Gemeinderat der Gemeinde Thallwitz hat in seiner öffentlichen Sitzung am 23.01.2020 beraten und beschlossen,

Holz im Rahmen eines Vertragsanbaus mit den land-/forstwirtschaftlichen Betriebe zu erwerben, wenn dadurch zusätzlich die Bereitstellung verschiedener Ökosystemleistungen, wie Wasser- und Gewässerschutz, Klimaschutz & Klimaanpassung, Biodiversität, Erosionskontrolle & Reduzierung Bodenabtrag, gewährleistet werden kann.

Der Gemeinderat beauftragt den Bürgermeister die notwendigen Verhandlungen zu führen und einen Vertragsanbau mit der Land-/Forstwirtschaft umzusetzen.

Abstimmungsergebnis:

Anzahl der Gemeinderäte + BM:	15+1
davon anwesend	14
und stimmberechtigt:	14
Befangenheit:	0
Zustimmung:	13
Ablehnung:	1
Stimmenthaltung:	0

Thomas Pöge
Bürgermeister

Thallwitz, den 24.01.2020

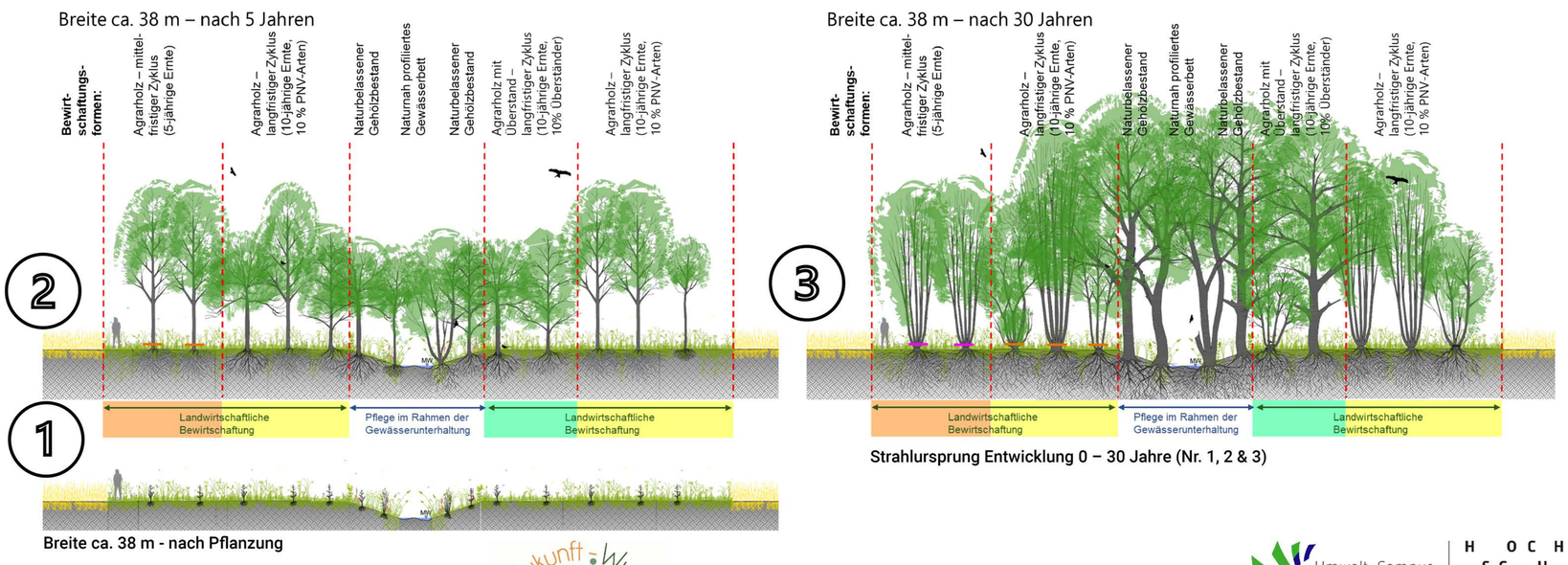

GEFÖRDERT VOM

Bundesministerium für Bildung und Forschung

FONA Forschung für Nachhaltigkeit

STADT LAND PLUS

HIGHTECH STRATEGIE 2025 Köpfe. Kompetenzen. Innovationen.

Meine Zukunft – Wurzener Land

stowasserplan Landschaftsarchitektur | Ingenieurbiologie

Umwelt-Campus Birkenfeld | HOCHSCHULE TRIER

IfaS Institut für angewandtes Stoffstrommanagement

Förderkennzeichen: 033L210A

Mehr Informationen unter wertvoll.stoffstrom.org